

令和6年度 広島ミクシス・ビル清掃業務仕様書

1 対象物件

- (1) 所在地 広島市西区草津新町一丁目21番35号
- (2) 名称 広島ミクシス・ビル

2 清掃場所、面積、数量等

清掃場所、面積、数量等は、別表及び別図のとおりとする。

3 作業内容、回数、時期等

清掃作業内容、回数等は、別表により行うほか、次によるものとする。

(1) 日常清掃

日常清掃に従事する日は、日曜日、土曜日、国民の祝日に関する法律（昭和23年法律第178号）に規定する休日、1月2日、1月3日及び12月29日から12月31日を除く日とする。業務時間については、以下のとおりとする。

- ① 共有部分1階のエントランスホール、コミュニケーションロビー、エレベーターホール、便所については、午前8時30分までに作業を終了するものとする。
- ② その他の箇所については、午前8時30分から午後5時までに行うものとする。
- ③ 従業員を1名以上常駐させ、共用部分については午前8時30分までに行うものを含め、定期的に巡回し、汚れた箇所を速やかに清掃するものとする。

(2) 定期清掃

定期清掃に従事する日時については、発注者の業務に支障のない日時とし、別途協議して定めるものとする。

4 業務実施に当たっての留意事項

- (1) 従業員は、受託者名入りの統一した衣服を着用するものとする。
- (2) 従業員には、次の事項を遵守させるものとする。
 - ① 品位を保ち、仮にも来館者に対し不快感を与えるような言動をしないこと。
 - ② 節度のあるきびきびした作業を行うこと。
 - ③ 休憩は指定した場所で行い、特に作業の途中で休憩するときは、器具、資材を1箇所に整頓してから行うこと。
- (3) 作業終了後は、指定した場所に器具、資材を整理して格納するものとする。
- (4) 業務に使用する洗剤、ワックスその他の薬品等及びトイレットペーパーは、優良品を使用するものとし、業務開始前に見本及び一覧表を提出して発注者の承認を得るものとする。

5 報告事項等

(1) 現場責任者氏名等の報告

受注者は、あらかじめ発注者に対し、現場責任者及び従業員の住所、氏名等を報告するものとする。これらの者に変更があったときも、また同様とする。

(2) 委託業務実施計画書

公益財団法人広島市産業振興センター委託契約約款第6条に定める委託業務実施計画書は年間計画書及び月間計画書とし、年間計画書は契約締結後速やかに提出し、月間計画書は前月の25日までに提出して、それぞれ発注者の承認を得なければならない。

(3) 委託業務実施報告書

公益財団法人広島市産業振興センター委託契約約款第12条に定める委託業務実施報告書は業務日誌及び月間報告書とし、業務日誌は翌日までに提出し、月間報告書は翌月の10日までに提出して、それぞれ発注者の確認を受けるものとする。ただし、3月31日及び3月分の業務報告書については、業務終了後直ちに提出するものとする。

(4) 検査完了期日

発注者による毎月の業務の検査完了期日は、翌月19日（ただし、実施報告書を受領した日の翌日から起算して9日目に当たる日が早く到来する場合は、当該日）とする。ただし、これらの日が3月31日を超える場合は、3月31日とする。

6 費用の負担等

- (1) 受注者は、委託業務に必要な限りで、従業員の控室等発注者の施設の一部を使用することができるものとする。
- (2) 委託業務を行うために必要な電気料金及び水道料金の費用は発注者の負担とする。電気及び水道の使用に当たっては、効率的に使用するように努めなければならない。
- (3) 委託業務を行うために必要な清掃機具等（掃除機、洗濯機、ほうき等）の設置費及び保守点検に係る費用は受注者の負担とする。設置場所については、発注者・受注者協議して定めるものとする。
- (4) トイレトペーパーの費用は受注者の負担とする。
年間予定数量：9,240個（シングル 55m）
- (5) 手洗消毒石鹼液の費用は受注者の負担とする。
年間予定数量：36リットル（希釈前の原液換算）
- (6) 手指アルコール消毒液の費用は受注者の負担とする。
年間予定数量：200リットル
- (7) 蛍光灯の取り替えについては、発注者の用意したものを使用する。

7 その他

この仕様書に疑義のあるとき、又は定めのない事項については、発注者・受注者協議して定めるものとする。

【作業内容・回数・清掃面積・数量等】【B仕様】

〔共用区域〕

清掃対象場所	区分	床材	作業内容	作業回数	1年当り 作業日数	清掃面積 又は数量	備考
1F玄関(アプローチ含む)	日常 清掃	花崗岩張	床を掃く(除塵)	1/日	243日	151.2㎡	
1F階段(エントランスホール)			床を拭く	1/日	243日	151.2㎡	
1Fエレベーターホール		花崗岩張	扉・ガラスを拭く	1/週	52日	51.4㎡	外に面する扉・ガラスの表裏
			扉・ガラスを拭く	1/2週	26日	46.7㎡	風除室内側扉・ガラスの表裏
			手指アルコール消毒液を補充する	1/日	243日	3所	手指アルコール消毒液
	定期 清掃	花崗岩張	床を表面洗浄(水洗い)する	2/年	2日	151.2㎡	8月、2月実施
1Fエントランスホール	日常 清掃	タイルカーペット	カーペットを除塵する	1/日	243日	221.0㎡	
1Fコミュニケーションロビー							
	定期 清掃	タイルカーペット	カーペットのドライ清掃	2/年	2日	221.0㎡	5月、1月実施
			カーペットの洗浄	1/年	1日	221.0㎡	9月実施
1F廊下	日常 清掃	ゴムシート	床を掃く(除塵)	1/日	243日	94.8㎡	
1Fメールルーム			床を拭く	1/日	243日	94.8㎡	
1F便所前室				扉・ガラスを拭く	1/2週	26日	5.8㎡
	定期 清掃	ゴムシート	床を洗浄し、ワックスコーティングする	2/年	2日	94.8㎡	8月、2月実施
			床を剥離洗浄する	1/年	1日	94.8㎡	8月実施

〔共用区域〕

清掃対象場所	区分	床材	作業内容	作業回数	1年当り 作業日数	清掃面積 又は数量	備考
2F～8F コミュニケーションロビー エレベーターホール 便所前室 廊下	日常 清掃	ゴムシート	床を掃く(除塵)	1/日	243日	1,750.1㎡	
			床を拭く	1/日	243日	1,750.1㎡	
			手摺を拭く	1/週	52日	417.2㎡	
	1F～8F 中央階段室 北側階段室	定期 清掃	ゴムシート	床を洗浄し、ワックスコーティング する	2/年	2日	1,750.1㎡
			床を剥離洗浄する	1/年	1日	1,750.1㎡	8月実施
1F～8F 男子便所 女子便所 ※1Fのみ身障者用便所1 基あり	日常 清掃	ゴムシート	床を掃く(除塵)	1/日	243日	364.5㎡	
			一部花崗岩	床・扉を拭く	1/日	243日	364.5㎡
			紙屑・汚物の処理、容器の 清掃	1/日	243日	52個	
			衛生陶器品を清掃する	1/日	243日	96基	簡易な詰まり修理を含む
			洗面台、鏡を清掃する	1/日	243日	81個	
			トイレットペーパーを補充する	1/日	243日	55所	
			石鹼水を補充する	1/日	243日	49所	1F～8F 手洗消毒石鹼液
	定期 清掃	ゴムシート	床を洗浄し、ワックスコーティング する	3/年	3日	364.5㎡	5月、9月、1月実施
		一部花崗岩	床を剥離洗浄する	1/年	1日	364.5㎡	9月実施
			壁面を拭く	1/月	12日	364.5㎡	
1F～8FSK室 1FMDF	日常 清掃	長尺シート	床を掃く(除塵)	1/週	52日	13.6㎡	
		ビニールタイル	床を拭く	1/週	52日	13.6㎡	
			流し台とその周辺の清掃	1/週	52日	13.6㎡	
	定期 清掃	長尺シート	床を洗浄し、ワックスコーティング する	1/年	1日	13.6㎡	9月実施
		ビニールタイル	床を剥離洗浄する	1/年	1日	13.6㎡	9月実施

〔共用区域〕

清掃対象場所	区分	床材	作業内容	作業回数	1年当り 作業日数	清掃面積 又は数量	備考
1F～8F湯沸室	日常清掃	長尺シート	床を掃く(除塵)	1/日	243日	23.0㎡	
			床を拭く	1/日	243日	23.0㎡	
			紙屑・汚物の処理、容器の清掃	1/日	243日	8所	
			流し台とその周辺の清掃	1/日	243日	8所	
	定期清掃	長尺シート	床を洗浄し、ワックスコーティングする	3/年	3日	23.0㎡	5月、9月、1月実施
			床を剥離洗浄する	1/年	1日	23.0㎡	9月実施
			壁面を拭く	2/年	2日	23.0㎡	8月、2月実施
			扉を拭く	2/年	2日	23.0㎡	8月、2月実施
エレベーター (20人乗り)	日常清掃	長尺シート	床を掃く(除塵)	1/日	243日	2基	
			床を拭く	1/日	243日	2基	
	定期清掃	長尺シート	床を洗浄し、ワックスコーティングする	2/年	2日	2基	8月、2月実施
			床を剥離洗浄する	1/年	1日	2基	8月実施
			壁面を拭く	2/年	2日	2基	8月、2月実施
エレベーター周りの防煙ガラス	定期清掃	ガラス	ガラスの清掃	2/年	2日	56.0㎡	8月、2月実施
東西南北の窓ガラスの表裏	日常清掃	ガラス	窓ガラスの清掃	1/2週	26日	10.5㎡	1F 南側窓のみ
	定期清掃	ガラス	窓ガラスの清掃	2/年	2日	1,978.0㎡	8月、2月実施
			ガラスサッシの清掃	2/年	2日	1,978.0㎡	8月、2月実施
照明器具 (外灯含む)	日常清掃	照明器具	蛍光灯の取替え	その都度	-	846基	直ちに対応すること
	定期清掃	照明器具	照明器具の除塵	2/年	2日	846基	8月、2月実施
屋外(平面駐車場・車路)	日常清掃	アスファルト	ゴミ置き場の清掃	2/週	104日	8.0㎡	
	定期清掃	アスファルト	拾い掃きを行う	1/月	12日	4,955.0㎡	
屋外(灰皿)	日常清掃		吸殻の処理、容器の清掃	1/日	243日	2所	
屋上・塔屋	定期清掃	コンクリート	排水溝、東側倉庫内雨受けの清掃	2/年	2日	28.4㎡	8月、2月実施

[作業内容・回数・清掃面積・数量等] 【B仕様】

〔市専有区域〕

清掃対象場所	区分	床材	作業内容	作業回数	1年当り作業日数	清掃面積又は数量	備考
1F管理室 2F事務室 (更衣室含む) 1F倉庫・備品庫 3F通路(市専有部分)	定期清掃	長尺シート	床を洗浄し、ワックスコーティングする	2/年	2日	451.1㎡	8月、2月実施
			床を剥離洗浄する	1/年	1日	451.1㎡	8月実施
1F交流サロン 1Fビジネスサポートコーナー	日常清掃	タイルカーペット	カーペットを除塵する	1/週	52日	111.2㎡	
1F通路(市専有部分)	定期清掃	タイルカーペット	カーペットのドライ清掃	2/年	2日	111.2㎡	5月、1月実施
			カーペットの洗浄	1/年	1日	111.2㎡	9月実施
照明器具 3Fミーティング ルーム及びSOH O事業室①～⑥・ 通路・商談コー ナーを除く	日常清掃	照明器具	蛍光灯の取替え	その都度	-	401基	直ちに対応すること
	定期清掃	照明器具	照明器具の除塵	2/年	2日	401基	8月、2月実施
理事長室 常務理事室	定期清掃	タイルカーペット	カーペットのドライ清掃	2/年	2日	64.6㎡	5月、1月実施
			カーペットの洗浄	1/年	1日	64.6㎡	9月実施
1F多目的ホール・ 研修室・会議室 2F会議室・相談室	日常清掃	タイルカーペット	カーペットを除塵する	1/週	52日	573.4㎡	1F多目的ホール・研修室・ 会議室のみ
			白板・卓上を拭く	1/週	52日	573.4㎡	1F多目的ホール・研修室・ 会議室のみ
	定期清掃	タイルカーペット	カーペットのドライ清掃	1/年	1日	721.0㎡	2月実施
			カーペットの洗浄	1/年	1日	721.0㎡	8月実施

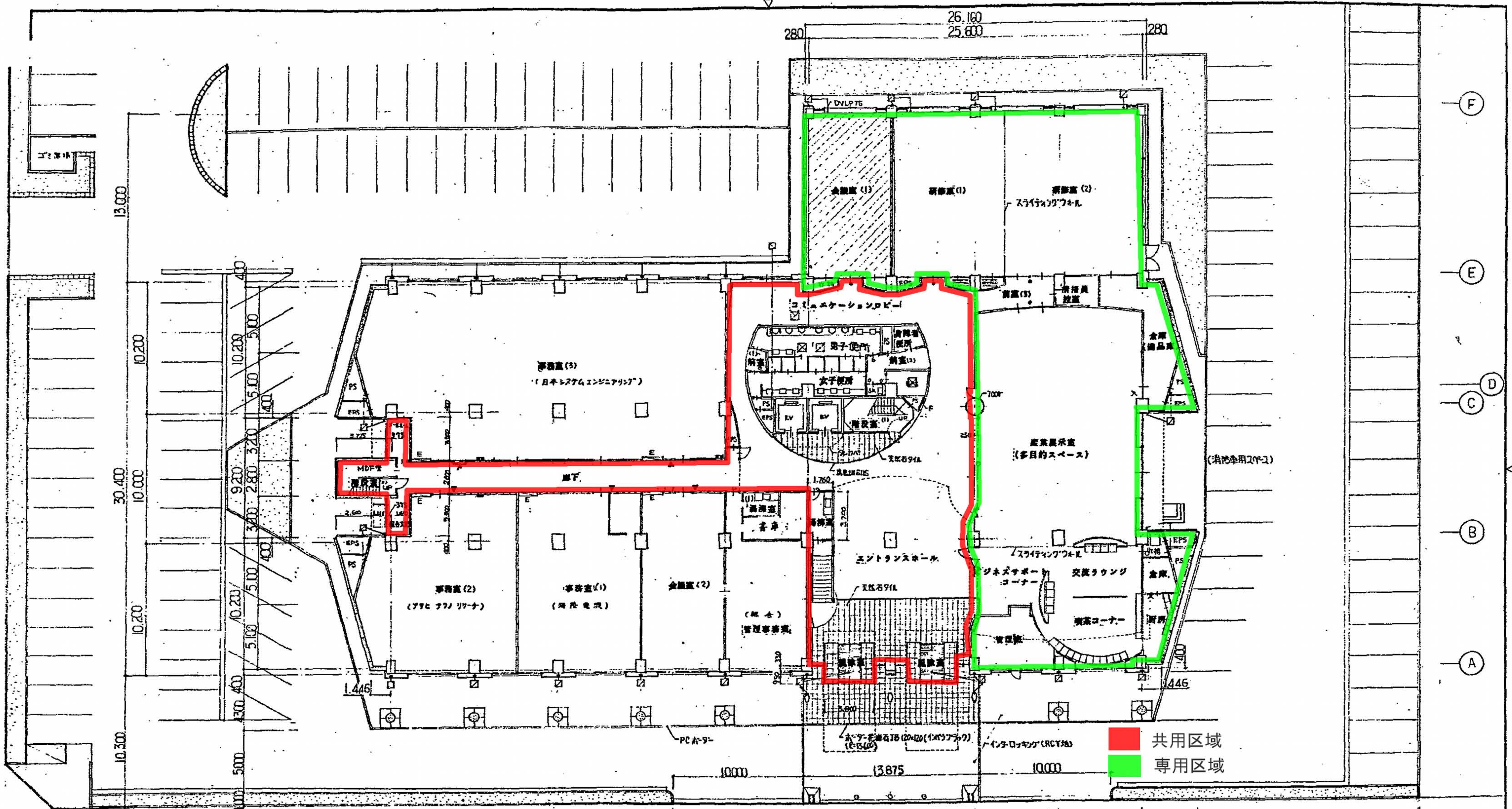

凡例・各階共通

- 給排水取出口 (設備工機)
- 分電盤 ()
- 屋内消火栓 ()
- L.G.S. PBの7+12面取付
- 耐火断熱切. GPM
- ▨ フリーアクセスフロア
- ▨ 簡易フリーアクセスフロア FL±0
- 床用化粧板 50# A1A200
- コンクリート床に透膜防水
- 床用化粧板 600# スワルスエッグ
- 新設窓名札
- 入れ窓名札
- 一般窓名札
- セットアップ

雨水排水管
 ・室内はポリプロピレン DVLPI100φとする
 ・外壁は 排水径φ125mm以上 SUS角パイプφ75φのL型加工付排水管 (UN-112) を採用し IFE VP75 取付カバーとする。
 雨水バルコニー VP50 VP排水とする。

御注文先 (株) 広島ソフトウェアセンター 御承認	月日 平成4.2. 計画入口部2. 計画内容訂正 平成4.2. 計画内容訂正 平成4.2. 計画内容訂正	中電技術コンサルタント株式会社 広島県広島市東区2丁目3番30号 TEL.(082)(253)5901-8	建設コンサルタント登録第3378号 建築師事務所登録第111252号 建築師田村清美 設計	校閲 田村清美	製図 田村清美	工事名称 インテリジェントセンター (仮称) 新築工事 図面名称 1階 平面図	図面番号 A-17 縮尺 1:200
---------------------------	---	--	---	------------	------------	--	-----------------------------

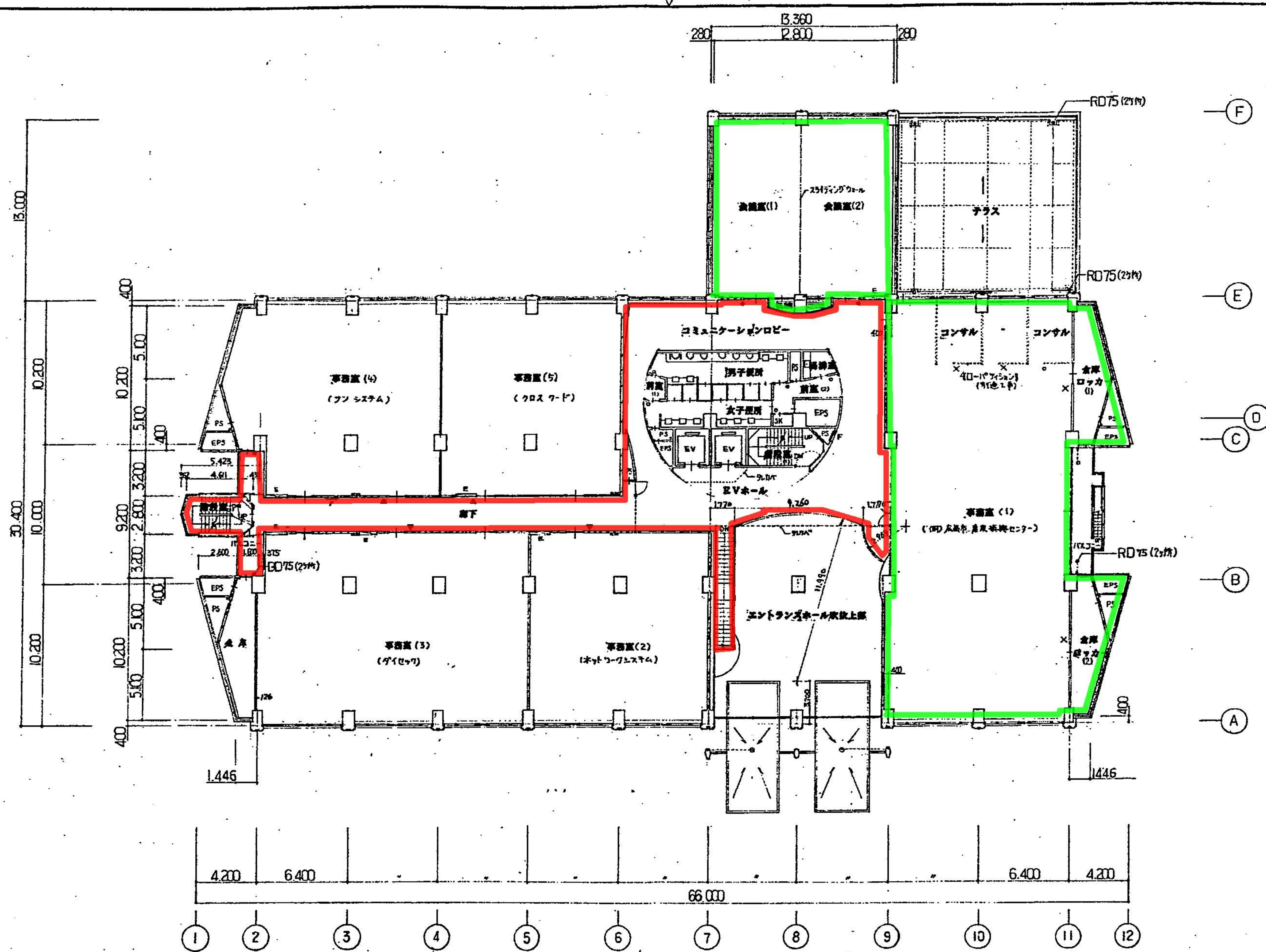

御注文先	(株)広島ソフトウェアセンター殿	御承認	記	月日	中電技術コンサルタント株式会社	建設コンサルタント登録第378号 1級建築士事務所 登録第0041第1252号 1級建築士登録 田村 清典 第28493号	校印 製図 設計	製図 設計年月日 8.1.12	工事名称	インテリジェントセンター(仮称)新築工事	図面番号	A-18
				事					広島市南区出陣2丁目30号 TEL(082)(255)5501-8	図面名称	2階 平面図	縮尺

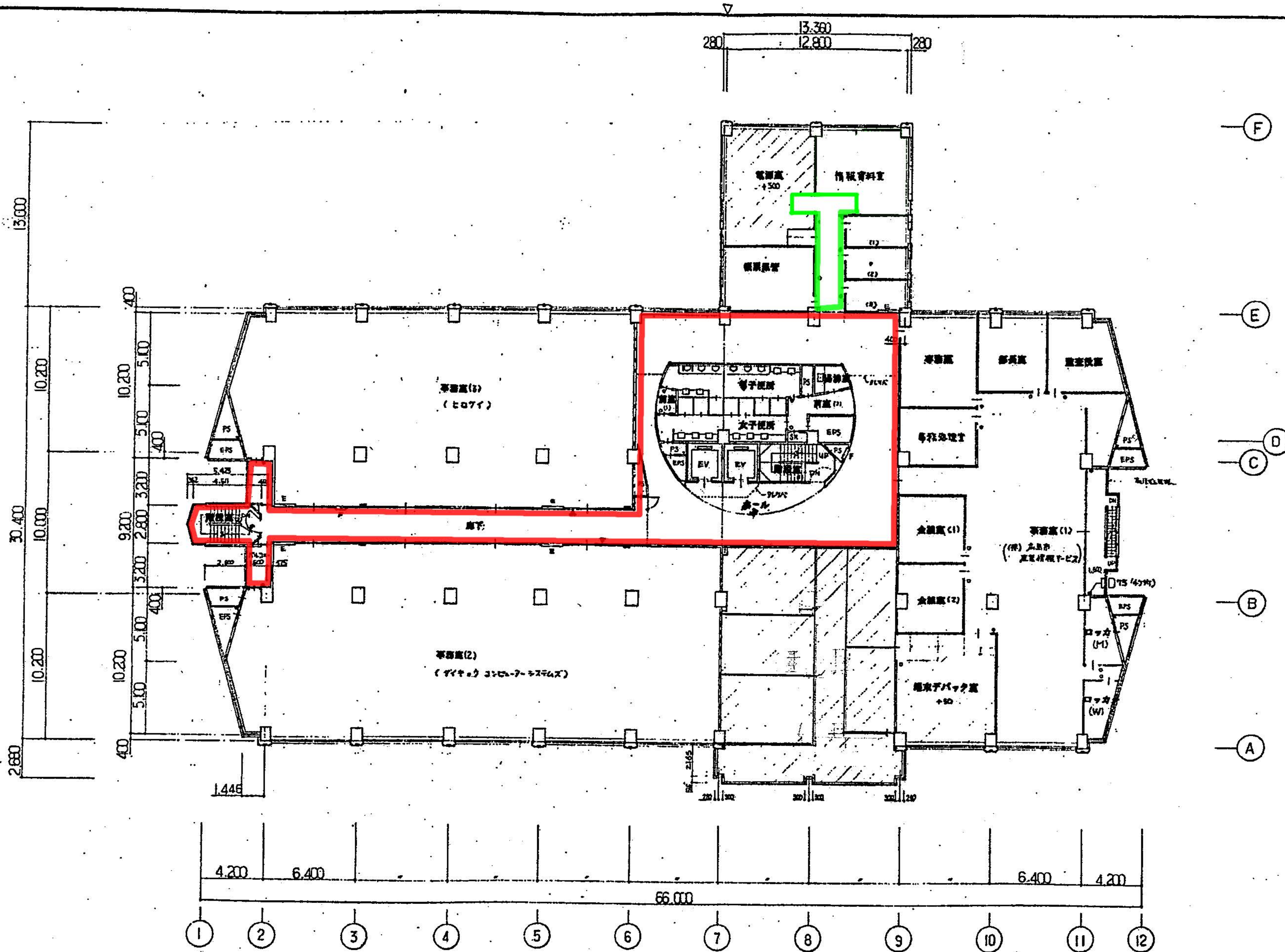

御注文先	(株)広島ソフトウェア	御承認		月日 1991.12.11 広島ソフトウェア株式会社 電気営業部	中電技術コンサルタント株式会社 広島県広島市東区本町3丁目3番1号 TEL (082) (255) 5501-8 1級建築士事務所 登録第11252号 2級建築士事務所 登録第28453号 田村 清美	校閲 設計 	創設 設計年月日 91.12.	工事名称 インテリジェントセンター(仮称)新築工事 図面名称 3階 平面図	図面番号 A-19 縮尺 1:200
------	-------------	-----	--	--	---	--------------	-----------------------	--	-----------------------------

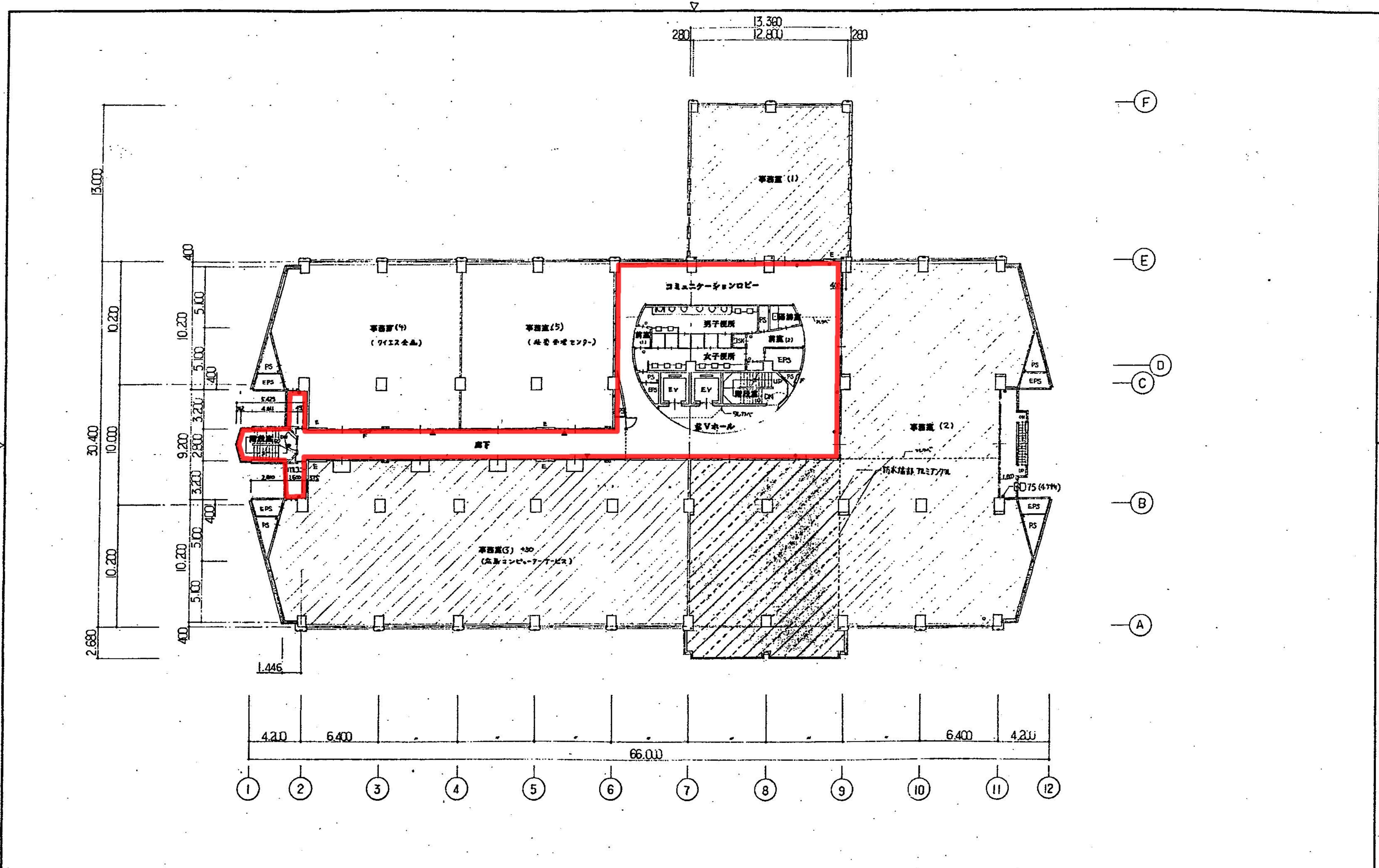

御注文先 (株)広島ソフトウェアセンター	御承認	月日 2014.02.11	中電技術コンサルタント株式会社 広島市東区出汐2丁目3番30号 TEL.(082)(255)9501-8	建設コンサルタント登録第63 第378号 1級建築士事務所 登録第11第1252号 1級建築士登録 第28493号 田村 清 夫	校閲 田村 清 夫 設計 田村 清 夫	設計年月日 2014.12.	工事名称 インテリジェントセンター(仮称)新築工事 図面名称 4階 平面図	図面番号 A-20 縮尺 1:200
				月日 月日 月日	校閲 設計	設計年月日 設計年月日	図面名称 図面名称	図面番号 縮尺

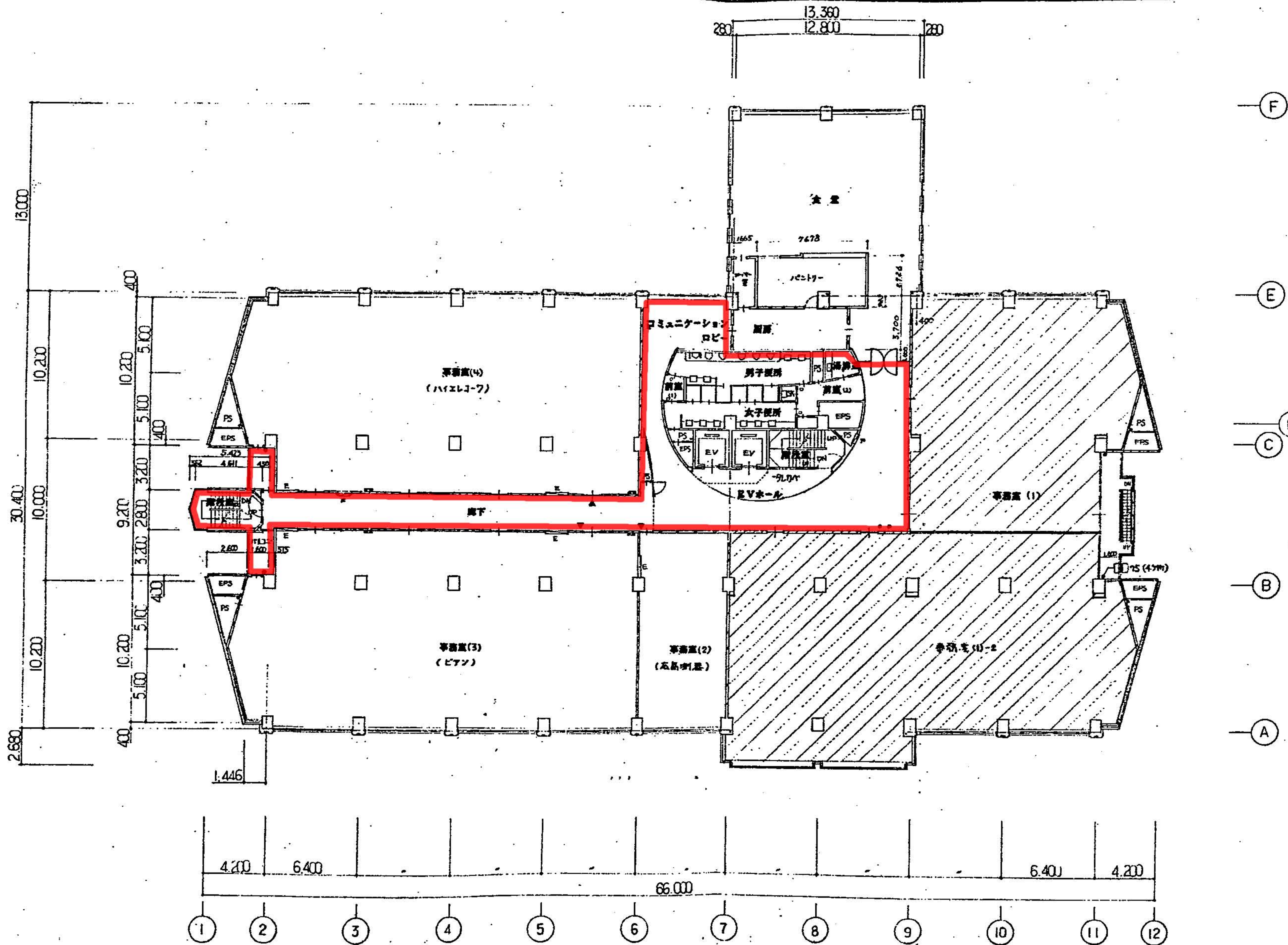

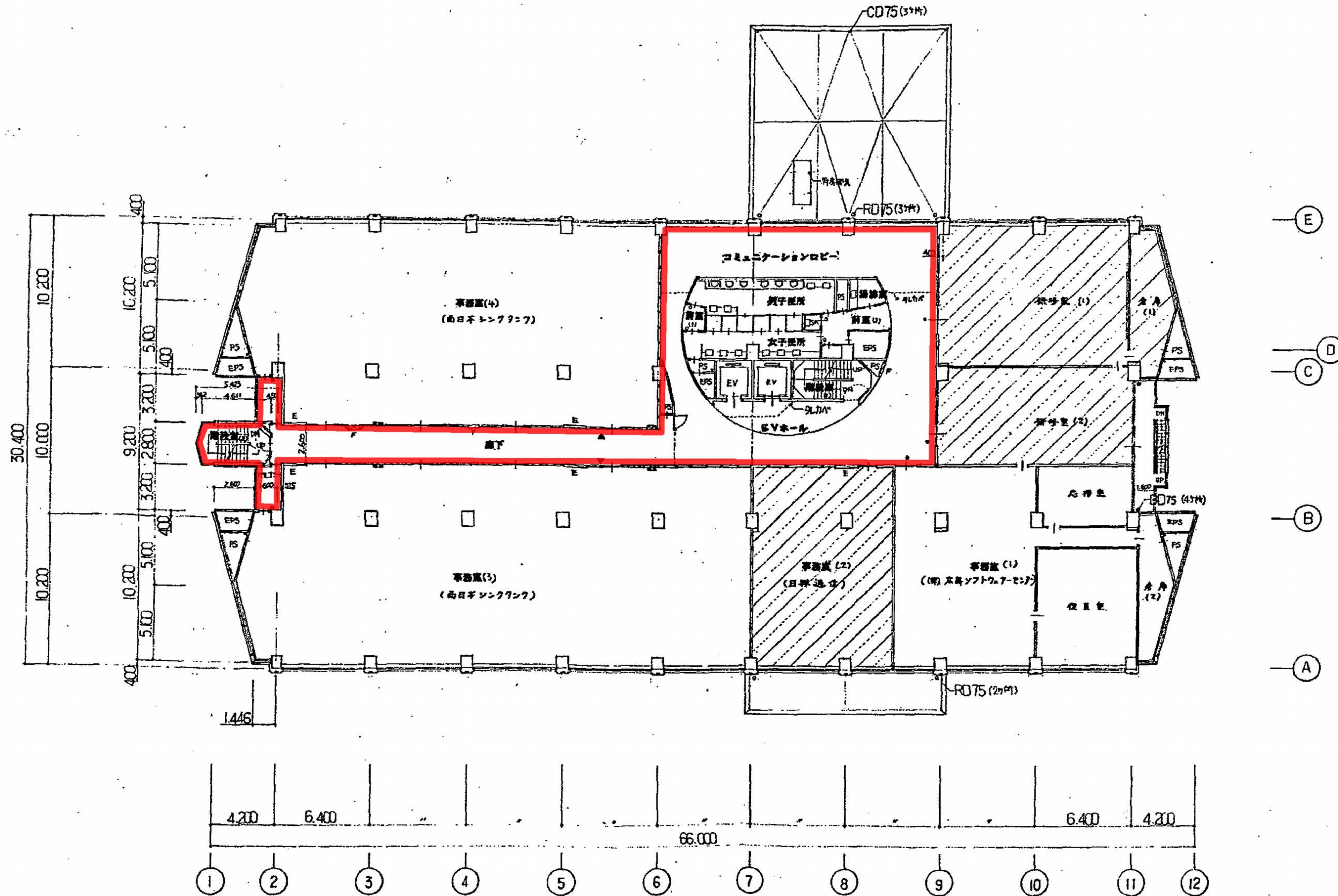

御注文先	(株)広島ソフトウェアセンター	御承認		月日	94.12.12	中電技術コンサルタント株式会社	広島コンサルタント事務所 083 8378号 1階 広島県土庫事務所 堂前町1丁目1252号 1階 広島県土庫事務所 田村 清美 083 25453号	校閲	田村 清美	製図		工事名称	インテリジェントセンター(仮称)新築工事	図面番号	A-22
				記				設計	田村 清美	設計年月日	91.12.	図面名称	6階 平面図	縮尺	1:200

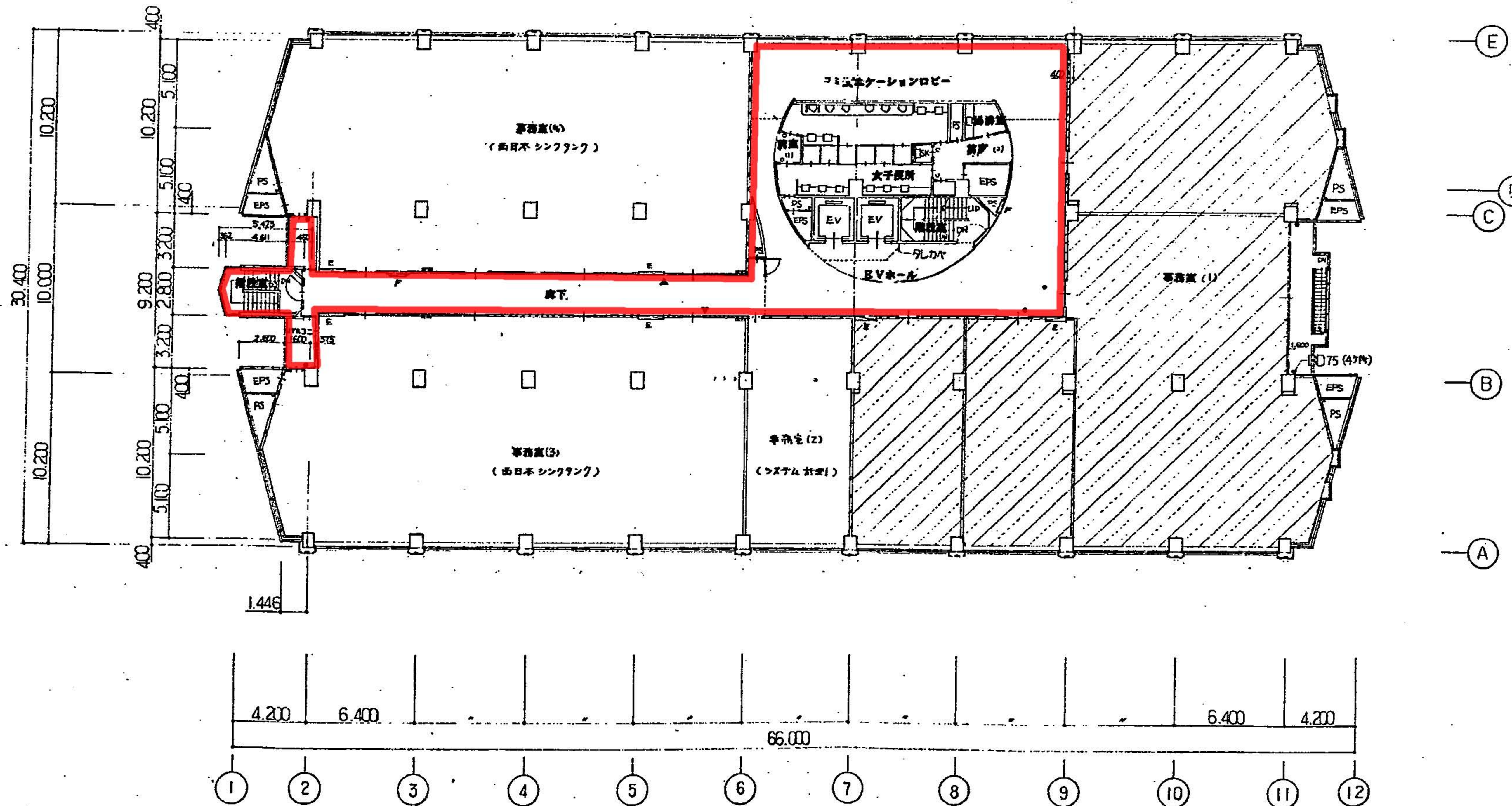

御注文先	(株)広島ソフトウェアセンター	御承認		月日	2014.2.20	中電技術コンサルタント株式会社	中電技術コンサルタント 東神63 第378号 1級建築士事務所 東神0811第1252号 広島県広島市東区2丁目3番30号 TEL.(082)(255)2501~4	校閲	田村 清美	製図	田村 清美	工事名称	インテリジェントセンター(仮称)新築工事	図面番号	A-23
				記事				設計	田村 清美	設計年月日	2014.12	図面名称	7階 平面図	縮尺	1:200



御注文先	(株) 広島ソフトウェアセンター殿	御承認		月日 記 区4-2-1 広島市南区南區3丁目1番地 基成堂建設 事	 中電技術コンサルタント株式会社 広島市南区南區3丁目30番3号 TEL (082) (25) 5501-8	建設コンサルタント登録第63 第378号 1級建築士事務所 登録第11252号 1級建築士登録 田村 清典 第29433号	投函  設計 	製図 設計年月日 31.12	工事名称 インテリジェントセンター(仮称)新築工事 図面名称 8階 平面図	図面番号 A-24 縮尺 1:200
------	-------------------	-----	--	---	--	--	--	----------------------	--	-----------------------------

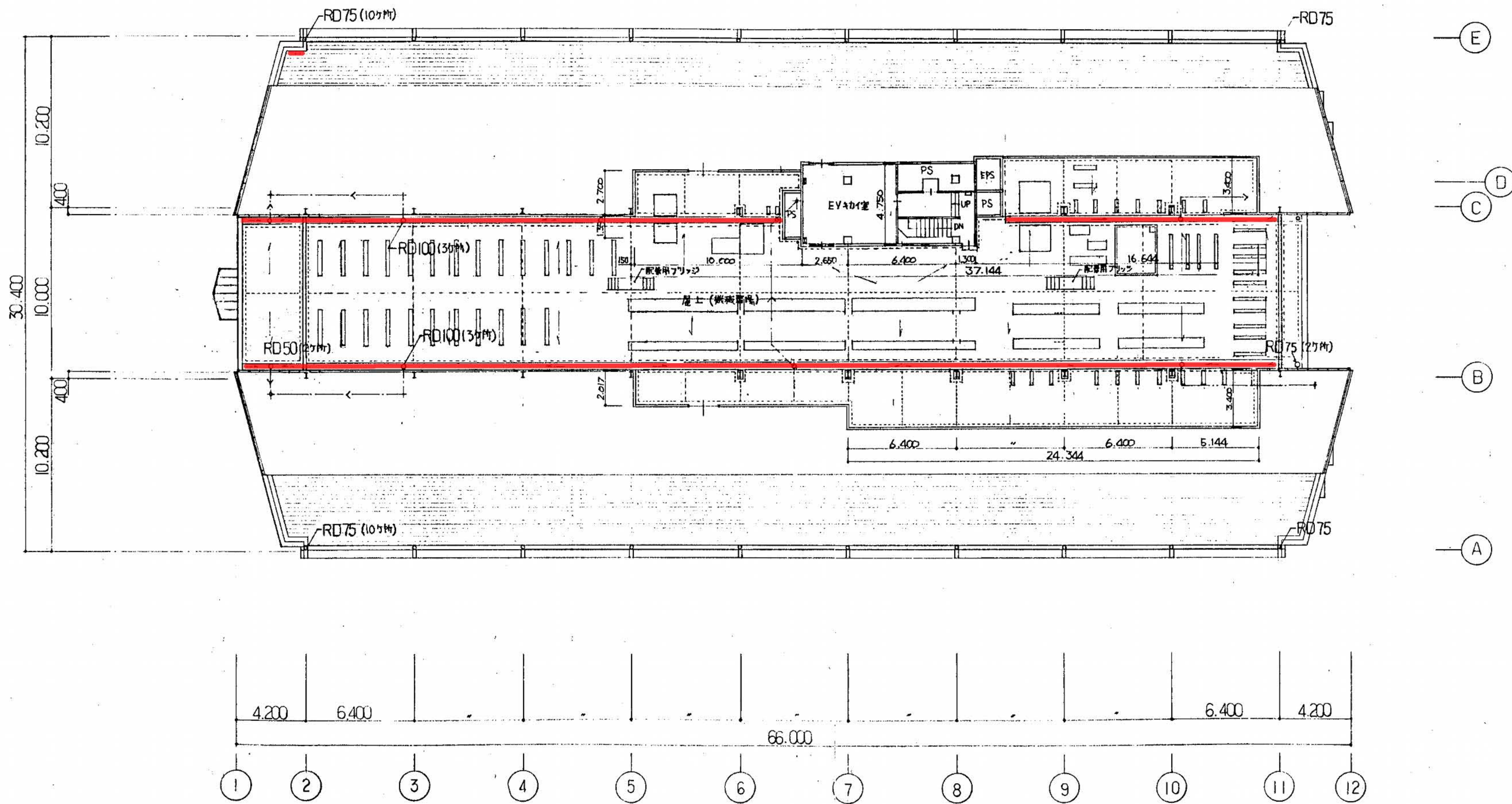

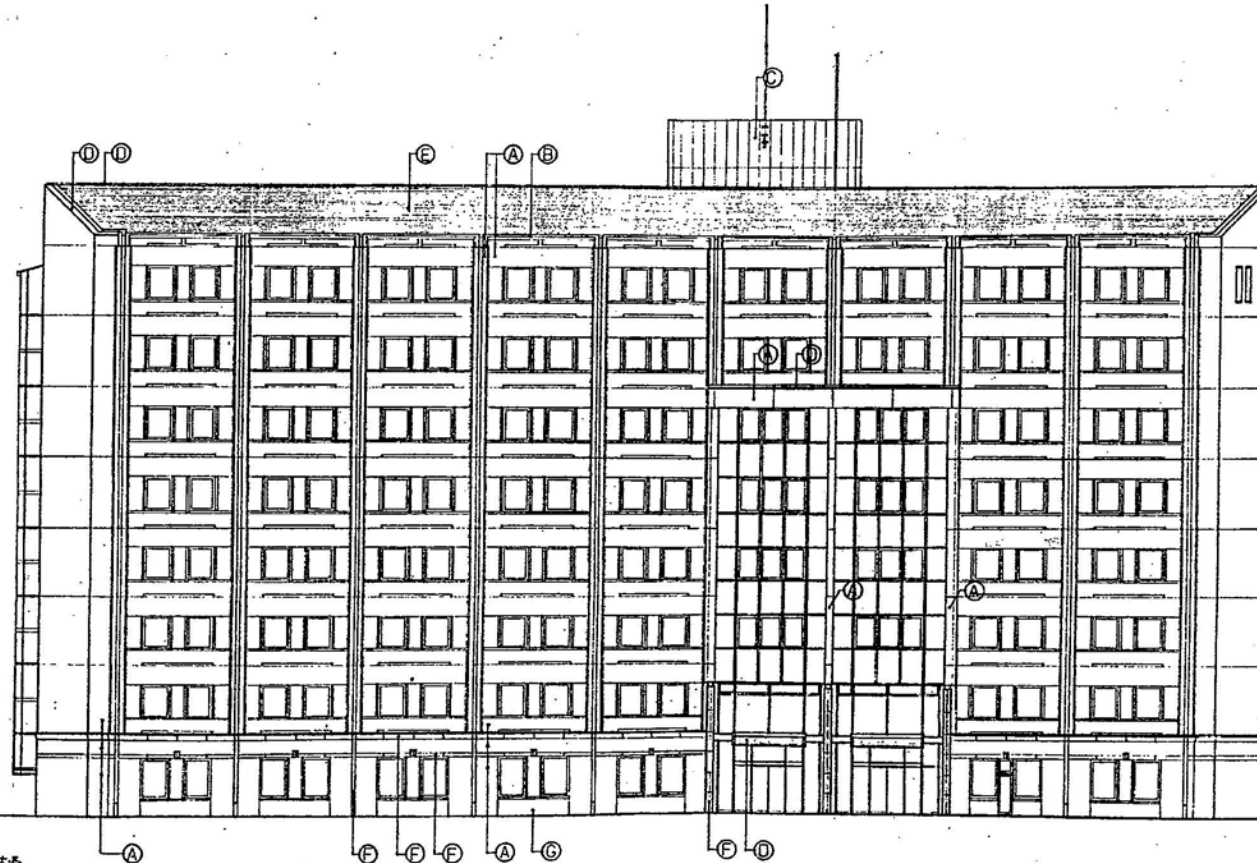

御注文先 (株)広島ソフトウェアセンター殿	御承認	月日	中電技術コンサルタント株式会社 広島市南区出汐2丁目3番30号 TEL(082)(256)5501-8	建設コンサルタント登録第63 第378号	校閲 設計	製図 設計年月日 91.12.	工事名称 インテリジェントセンター(仮称)新築工事	図面番号 A-25
		記事		建築業士事務所登録第88(1)第1252号 建築業士登録 田村 清美 第28493号			図面名称 屋上平面図	縮尺 1:200





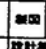
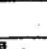

凡例 立面図・断面図表記

Ⓐ	アルキラストコンクリート・タイル打込仕上
Ⓑ	アルキラストコンクリート・外装厚塗り材 (SQ)
Ⓒ	押出し成形シート板(スライヤ板)・アクリル樹脂接着剤(タタリ)吹付仕上 (UM)
Ⓓ	SUSφ15加工 アクリル樹脂接着剤(タタリ)吹付仕上 (UM)
Ⓔ	SUSφ05加工シリコン樹脂接着剤(タタリ)吹付仕上 (ガラスシール)
Ⓕ	花崗石・本意仕上
Ⓖ	珪砂打コンクリート下地 タイル貼

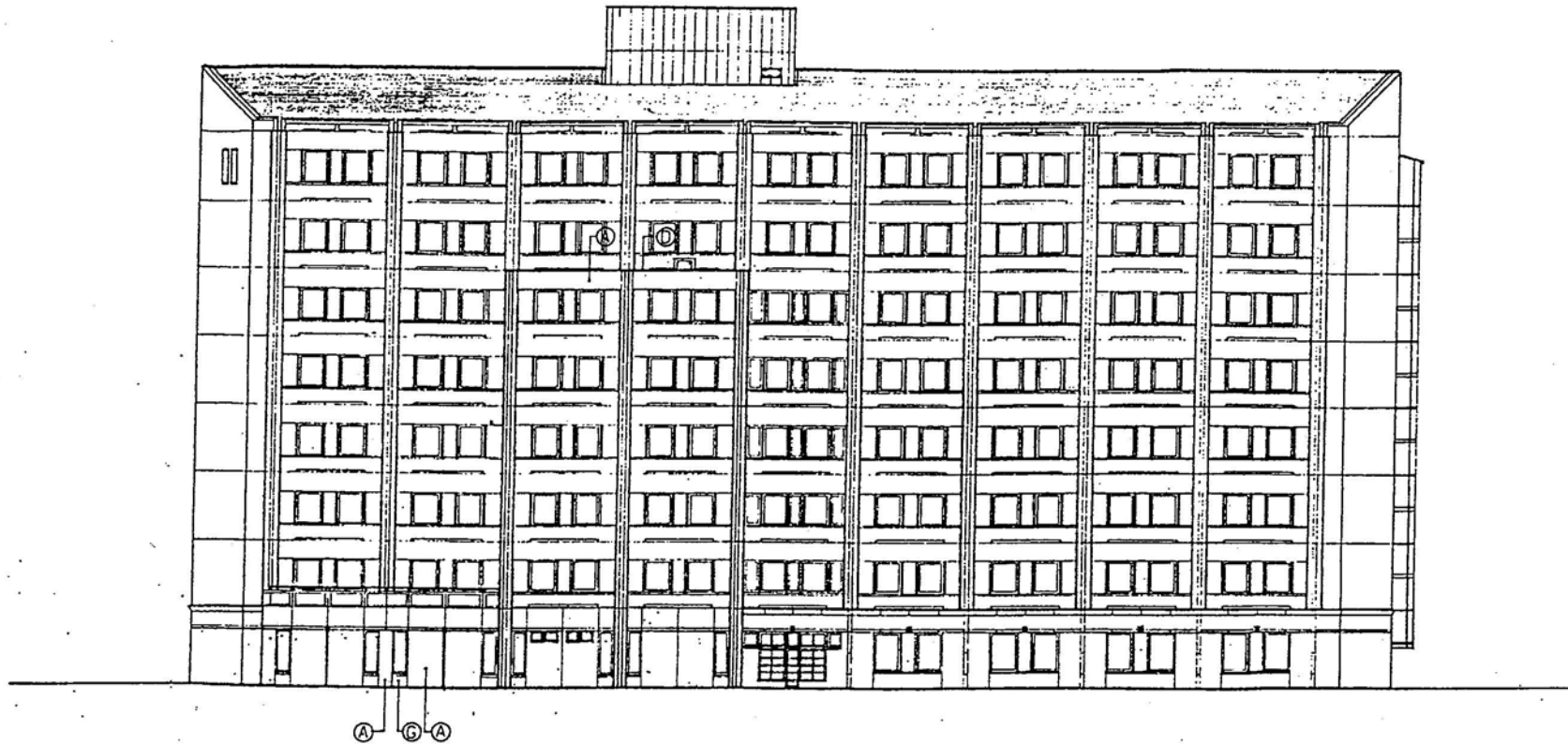

Ⓗ	コンクリート打設シテ修繕・アクリル樹脂接着剤(タタリ)吹付仕上 (UM)
Ⓘ	大理石パニングメタル 900x300

御注文先	(株)広島ソフトウェアセンター 御承認	年月日 2014.12.15	 中電技術コンサルタント株式会社 広島県広島市東区2778-30号 TEL(082)2551501-8 代表取締役 田村 清典	建設コンサルタント登録第065 第178号 1級建築士事務所 登録第00001第1252号 1級建築士事務所 田村 清典 設計 第20453号	校閲  製図  設計 	製図 設計番号 1.12 図面名称 西立面図	工事名称 インテリジェントセンター(仮称)新築工事 図面番号 A-27 縮尺 1:200
------	---------------------	-------------------	---	--	--	------------------------------	---

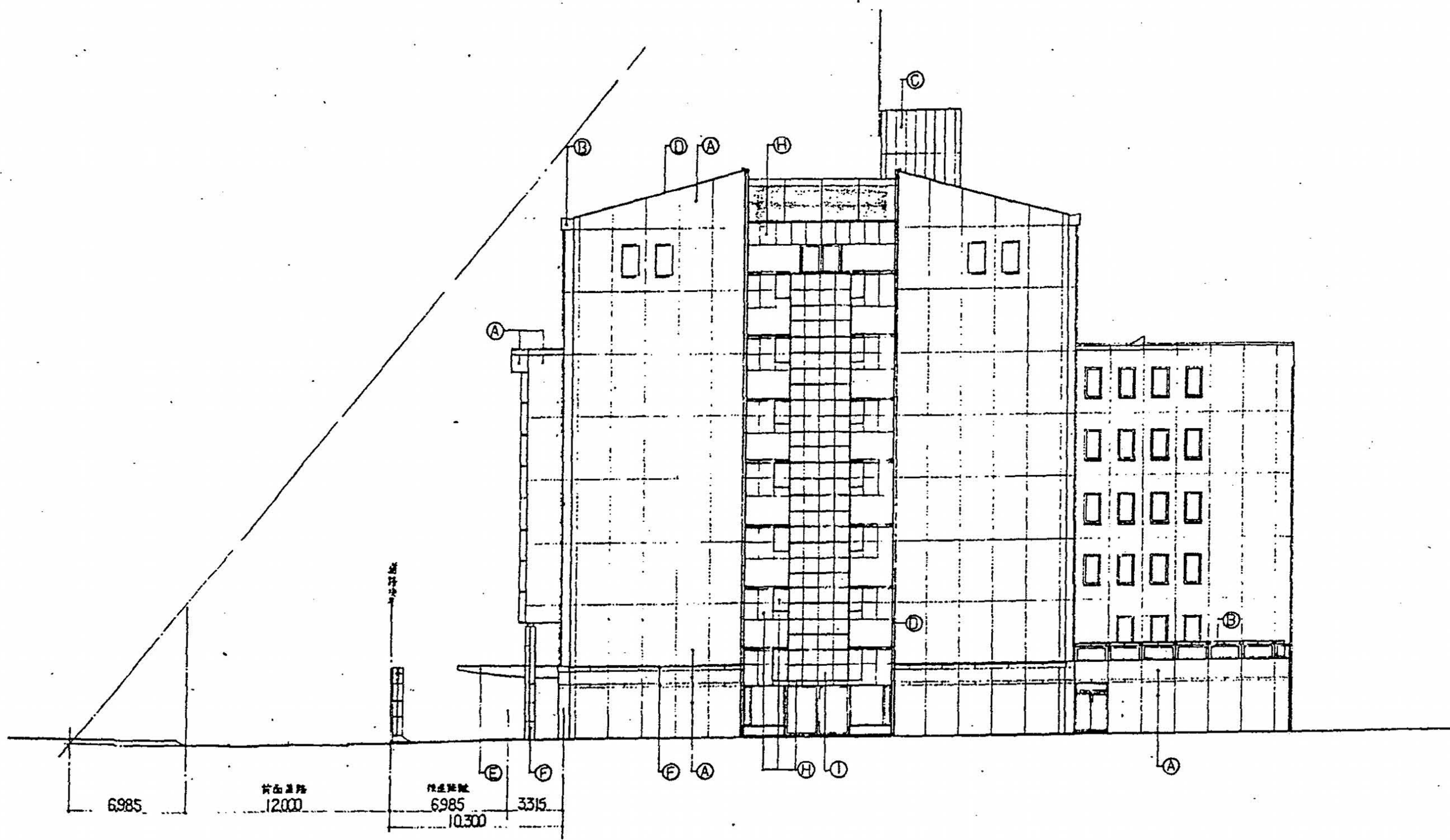

竣工先	(株)広島ソフトウエアセンター	御承取		 中電技術コンサルタント株式会社 東京都中央区新富1-1-1 TEL (03) 5561-3331-4 東京都中央区新富1-1-1 TEL (03) 5561-3331-4	建設コンサルタント登録証 第1077号 1級建築士登録証 登録証1181252号 1級建築士登録 岡村 清典 第29453号	図面  設計 	期日 設計年月日 2011.12.	工事名称 インテリジェントセンター(仮称)新築工事 図面名称 東立面図	図面番号 A-28 縮尺 1:200
-----	-----------------	-----	--	---	---	---	-------------------------	--	-----------------------------



建築文先 (株)広島ソフトウェアセンター 御承認	月日 2001.12.12	 中電技術コンサルタント株式会社 広島県広島市東区27783830号 TEL(082)2511500-8	建築コンサルタント登録第3378号 1級建築士事務所 登録第1001252号	校閲 	製図 	工事名称 インテリジェントセンター(仮称)新築工事	図面番号 A-29
			設計 田村 潤 実 建築士登録第294931号	設計年月日 01.12	図面名称 南立面図	縮尺 1:200	

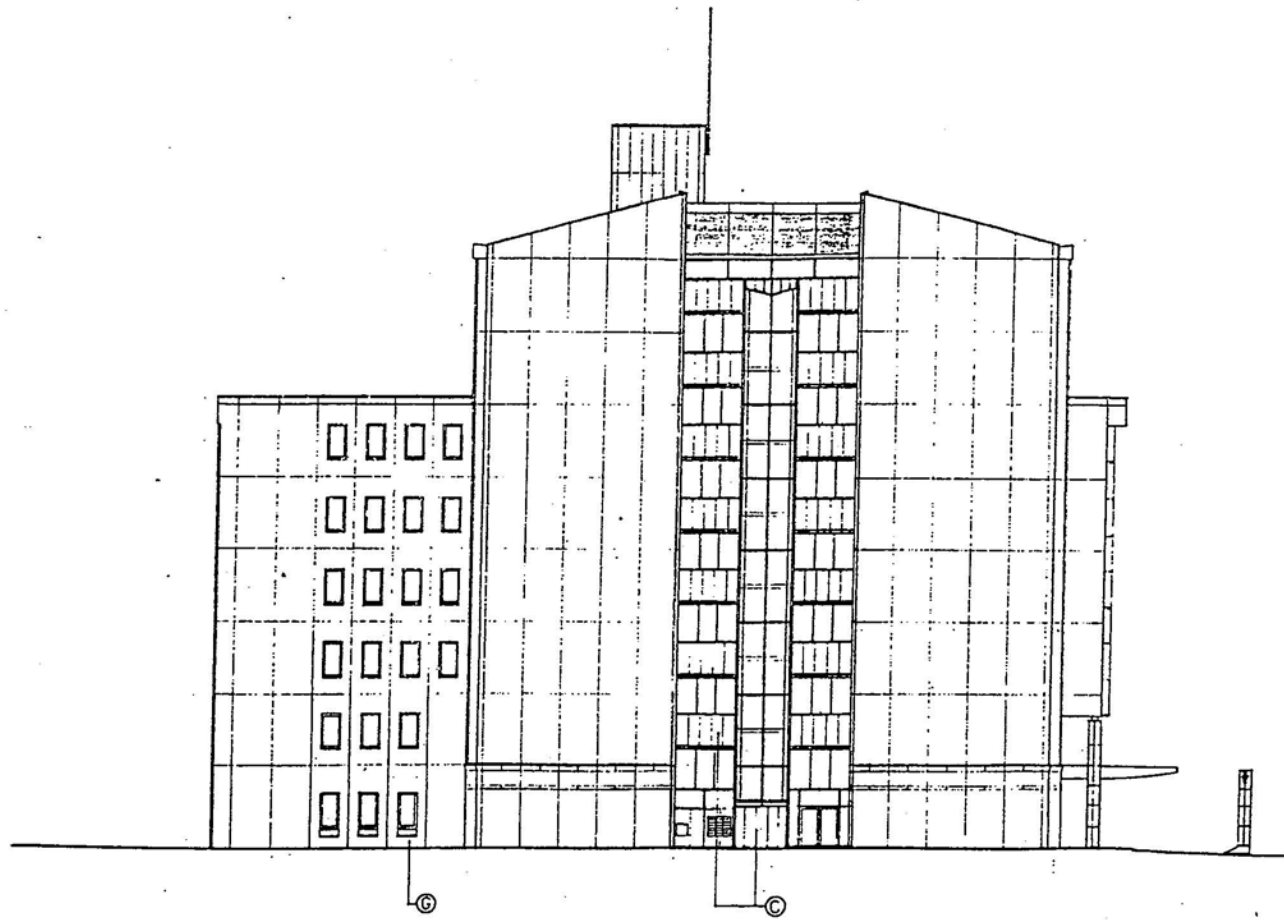

竣工先 (株) 広島ソフトウェア株式会社 御承諾	記 事	中電技術コンサルタント株式会社 <small>東京都港区新橋2丁目3番30号 TEL(03)1261-2001-4</small>	建築 <small>建築コンサルタント登録第33号 第1279号 1級建築士事務所 登録第0011第1252号</small>	校 <small>計</small>	設計 <small>設計者 田村 清典 事務所 東京都港区新橋2丁目3番30号 第20453号</small>	設計年月日 9.12	工事名称 インテリジェントセンター(仮称)新築工事 図名 北立面図	図面番号 A-30 縮尺 1:200
		中電技術コンサルタント株式会社 <small>東京都港区新橋2丁目3番30号 TEL(03)1261-2001-4</small>	建築 <small>建築コンサルタント登録第33号 第1279号 1級建築士事務所 登録第0011第1252号</small>	校 <small>計</small>	設計 <small>設計者 田村 清典 事務所 東京都港区新橋2丁目3番30号 第20453号</small>	設計年月日 9.12	工事名称 インテリジェントセンター(仮称)新築工事 図名 北立面図	図面番号 A-30 縮尺 1:200